Cuarto Día
01 de Noviembre

Dejamos que resuenen en nosotros las Frases del P. Palau:

No te inquiete ni turbe cuanto de próspero o adverso pase a tu alrededor; y antes piérdelo todo que la paz del corazón. Cta 38, 8

Toda vuestra perfección consiste en querer lo que Dios quiere y ejecutar sus ordenaciones. La voluntad de Dios os es revelada por boca de los que os dirigen y gobiernan. A éstos Dios comunicará sus luces y a vosotras fuerza para batallar contra vosotras mismas, que sois el enemigo más formidable que tiene Dios y la Iglesia: caprichos, juicios propios, propio querer, amor a sí mismas, voluntad propia, propios pensamientos, apetitos, deseos, veleidades propias.Estos son los enemigos de la paz y del orden. La oración, las preces y vuestras armas todas han de dirigirse a sujetarlos. la voluntad de Dios revelada, no sólo por nosotros los sacerdotes sino por la hermana constituida para gobernar, es la ley suprema a que os habéis de sujetar; y cuando en esta batalla hayáis vencido, cuando triunfe en vosotras la ley de Dios, tendréis paz y os gozaréis en el triunfo, y doquiera que vayáis, portaréis el orden y la paz, y con la paz la gloria. Cta 99, 2

Texto Bíblico:

"La paz les dejo, mi paz les doy; no se la doy a ustedes como el mundo la da. No se turbe su corazón ni tengan miedo". Jn. 14,27

"Porque el reino de Dios no es comida ni bebida, sino justicia, paz y gozo en el Espíritu Santo". Rom 14,17

En este cuarto día de oración, el llamado es vivir en paz, en tiempos complejos y en donde en muchos lugares, al parecer, esta palabra no se encuentra. La paz debe ser un modo de vida ligado fuertemente a la oración, pero también a una praxis pastoral de terreno y testimonial. Cuán gozoso se está cuando se promueve la paz y podemos ser reflejo de ella en medio de tantos hermanos y hermanas que sufren y claman por este anhelado don de Dios. Francisco Palau nos mueve a ser Paz, y que ello sea lo último que perdamos en nuestro corazón.

Para profundizar: ¿Cómo reconozco en mí que soy motor de paz en medio del Pueblo de Dios?

Traemos al corazón: La Paz

Oramos juntos:

- Por la paz en el mundo y en especial en Ucrania. Pedimos por el final de todos los conflictos bélicos y en especial por el de Ucrania, para que los procesos de paz alcancen sus objetivos, los derechos de los ciudadanos y la integridad nacional sea respetados y todos los que han tenido que huir de su país puedan regresar y reconstruir sus vidas. **Oramos**
- Que el Señor nos conceda paz interior para responder con Espíritu evangélico a los desafíos de cada día. **Oramos**
- Por las familiares desplazadas a causa de la guerra en diferentes lugares, especialmente las familias de nuestras hermanas y hermanos en África y Europa. **Oramos**
- Por los gobernantes y los que legislan sobre cada Pueblo, puedan trabajar por el bien de todas las personas. **Oramos**

Dando un paso más, en este cuarto día de la novena, pedimos especialmente por las siguientes comunidades y obras de la Provincia de África Sta. Teresita del Niño Jesús: Kenia: Nairobi - Cdad. Sainte Thérèse de L`Enfant Jésus, Camerún: Yaundeé Cdad. Bienheureux Francois Palau, Cdad. St Joseph; Francia: Montluçon - Cdad. Ste Thérèse.

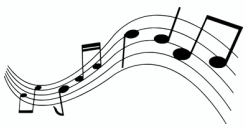

4. Piérdelo todo antes que la Paz del Corazón.

Durante este día de la novena pidamos la intercesión de Francisco Palau para que seamos mujeres y hombres que caminemos sinodalmente, habiendo experimentado la Paz en nuestras vidas, sea esa misma paz el que anunciemos día a día.

Oración al P. Palau

¡Oh Dios, Padre Omnipotente y Misericordioso! te damos gracias y te bendecimos porque infundiste en el corazón del Beato Francisco Palau un amor singular a la Iglesia, Cuerpo místico de Cristo. Le descubriste su belleza figurada en María y lo iluminaste para servirla con la oración y el apostolado. Concédenos su pronta canonización en la Iglesia y ahora la gracia especial que por su intercesión te pedimos. Por Jesucristo Nuestro Señor. Amén

cmt